Domo

ANTWERPSE KEMPEN

ELK KIND KANSEN GEVEN

Preventieve gezinsondersteuning regio Voor- en Noorderkempen

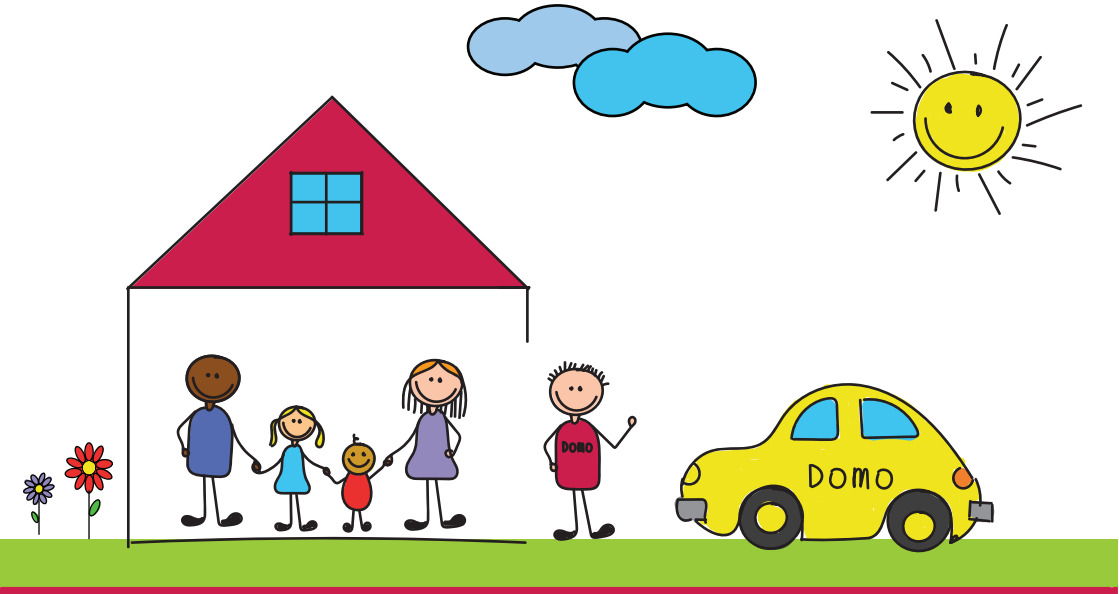

In samenwerking met

HUIS VAN HET KIND

– ZOERSEL · BRECHT · ZANDHOVEN · WIJNEGEM · SCHILDE –

www.huisvanhetkindvoorkempen.be

1 Gezin 1 Plan

Voor- en Noorderkempen

INFO

Domo voorziet gratis laagdrempelige ondersteuning aan huis.

Dit gebeurt bij gezinnen met kinderen vanaf de **zwangerschap tot 12 jaar.** Onze vrijwilligers gaan samen met het gezin op pad, bouwen mee aan netwerkuitbreiding, zoeken mee naar andere hulpverleningsvormen en doen leuke activiteiten. Ook begeleiding bij huiswerk, oefenen van het Nederlands en opvoedingsondersteuning behoren tot het aanbod.

Onze contactgegevens:

Joyce Donckers (Voorkempen)
Joyce@domoantwerpsekempen.be
0499 64 46 78

Wil jij ons team mee versterken als **vrijwilliger?** Zet je graag je schouders onder een werkgroep zoals de familiedag, het sinterklaasfeest of een andere actie? Heb je andere troeven die je graag wil inzetten? Of denk je zelf gebaat te zijn bij de ondersteuning van een vrijwilliger? **Twijfel dan niet om ons te contacteren!** Samen kijken we graag naar wat er mogelijk is.

Wil je op de hoogte blijven?

@Domoantwerpsekempen

Domo Antwerpse Kempen

www.domoantwerpsekempen.be

Designed by Shotadore